

檔 號：  
保存年限：

## 臺北市政府都市發展局 函

地址：110051臺北市信義區市府路1號南區  
二樓  
承辦人：薄東育  
電話：1999(外縣市請撥02-27208889)轉  
2733  
傳真：02-27595769  
電子信箱：bg1131@gov.taipei

受文者：臺北市建築師公會

發文日期：中華民國113年1月4日

發文字號：北市都授建字第1120155443號

速別：普通件

密等及解密條件或保密期限：

附件：如文 (29664066\_1120155443\_1\_ATTACH1. pdf、  
29664066\_1120155443\_1\_ATTACH2. pdf)

主旨：函轉新北市政府工務局「營建剩餘土石方」電子聯單資訊  
管理系統」改版」一案，詳如附件，請查照。

說明：依新北市政府112年12月25日新北工施字第1122560347號函  
辦理。

正本：好名企業有限公司、亞太土石資源有限公司、德展砂石有限公司、天邑資源回收  
處理場、國際土石方資源有限公司、華冠土石資源股份有限公司、磊駿開發股份  
有限公司、忠全工程有限公司、力隆砂石實業有限公司、宗營環保工程有限公  
司、金茂榮環境工程有限公司、江浚實業有限公司、浚欣有限公司、馨鴻有限公  
司、昶竣有限公司、展嘉資源處理有限公司

副本：臺北市政府各機關學校(含附件)、臺北市建築師公會(含附件)、台灣區綜合  
營造業同業公會(含附件)、台北市不動產開發商業同業公會(含附件)

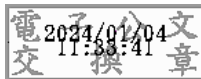

## 新北市政府工務局 函

地址：220242新北市板橋區中山路1段161  
號5樓

承辦人：陳家暉

電話：(02)29603456 分機5745

傳真：(02)29668144

電子信箱：AP7839@ntpc.gov.tw

受文者：臺北市府

發文日期：中華民國112年12月25日

發文字號：新北工施字第1122560347號

速別：速件

密等及解密條件或保密期限：

附件：如說明六（請至附件下載區([https://doc2-attach.ntpc.gov.tw/ntpc\\_sodatt](https://doc2-attach.ntpc.gov.tw/ntpc_sodatt)  
/) 下載檔案，共有1個附件，驗證碼：000KNB9VS)

主旨：有關本局營建剩餘土石方「電子聯單資訊管理系統」改版一案，系統轉換期間於112年12月25日至113年1月7日，惠請轉知貴會會員配合辦理，請查照。

說明：

- 一、本局為有效管理本市轄區內建築工程剩餘土石方，並達到簡政便民、行動治理與智慧城市之施政目標，遂開發「電子聯單資訊管理系統」（下稱：電子聯單系統），自109年3月1日起逐步推動，並自110年1月1日起全面施行，先予敘明。
- 二、今本局為提升電子聯單系統處理效能，已將電子聯單系統改版，進行相關系統功能整併及升級，針對尚未申報剩餘土石方處理計畫之建築工程，於系統轉換期間（112年12月25日至113年1月7日），應以改版之電子聯單系統進行線上申報（網址：<https://earth.bellsgis.com/#/login?redirect=/>），轉換期間如有系統操作上之疑義，請洽系



統廠商：超鉞科技股份有限公司（聯絡電話：0920789648，黃先生）；改版之電子聯單系統正式啟用或轉換期需延長，本局將另函文周知。

- 三、另112年12月25日前備查之剩餘土石方處理計畫仍可使用改版前之電子聯單系統查詢及操作；本次改版僅對於電子聯單系統進行升級，電子聯單之刷單流程、有效性判斷均比照原有模式，俾利使用銜接。
- 四、副本函送超鉞科技股份有限公司，系統轉換期間倘申請業者對於改版後之電子聯單系統有使用上之疑慮，請立即協助排除，俾利申請業者使用順暢。
- 五、副本函送臺北市政府、桃園市政府、基隆市政府、宜蘭縣政府、新竹市政府、新竹縣政府，有關前述說明二、三改版後之電子聯單系統，惠請轉知轄管收容處理場所知悉。
- 六、隨函檢送操作手冊1份。

正本：新北市不動產開發商業同業公會、社團法人新北市建築師公會、臺灣區綜合營造業同業公會、新北市營建剩餘土石方資源處理商業同業公會

副本：新北市政府環境保護局、新北市政府警察局、超鉞科技股份有限公司、臺北市政府、桃園市政府、基隆市政府、宜蘭縣政府、新竹市政府、新竹縣政府(均含附件)

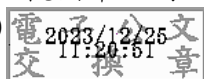

本案依分層負責規定授權業務主管決行

# 土石方 資訊管理系統

<https://reurl.cc/09orNI>

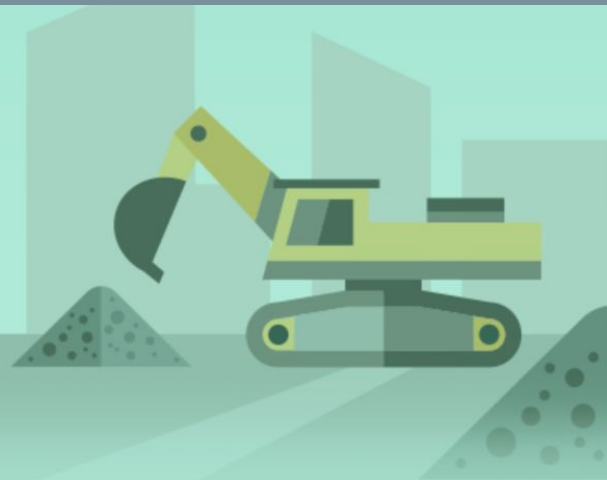

新北市政府工務局 版權所有 v0.9.25

Copyright © Public Works Department, New Taipei City Government. All rights reserved.

# 新案件註冊

新北市政府工務局 雜項執照				112鷺什字第00014號	
起造人	姓名	<input type="text"/>			
	住址	<input type="text"/>			
設計人	姓名	<input type="text"/>	事務所	<input type="text"/>	
基地概要	地號	<input type="text"/>			
	地址	<input type="text"/>			
	使用分區	乙種工業區			
	基地面積	騎樓地	***	其他	15710.99 m <sup>2</sup>
退縮地		***	合計	15710.99 m <sup>2</sup>	

登入 註冊

# 計畫資料登入- 基本資料

## 土方流向計畫

基本資料 清運項目 清運數量 路線劃設 車輛 駕駛 審查表

分項切換 Tab

送出

申請資料變更

填表日期 2023-07-27 計畫類型 申請資料變更 工程名稱 / 建照號碼

112 鶯什字0014號

\* 工程類別

建築工程

\* 建照總量/工程總量

3054.00

常規運送時間

是  否

工程地點

新莊區

副都心段一小段406地號等1筆

起承監 + 工地負責人  
(可複數)

起造人 (富融建設股份有限公司) + >

監造人 (大矩聯合建築師事務所) + >

承造人 (互助營造股份有限公司) + >

工地負責人 (郭明原) >

# 計畫資料 - 清運項目

## 土方流向計畫

基本資料 清運項目 清運數量 路線劃設 車輛 駕駛 審查表

已建立數量 / 建照總量 36849 / 3054

### 第一階段

建照編號	清運業者	負責人	統一編號	電話	計畫開挖期間	收容處理場所	管制編號	功能
目前沒有資料								

### 第二階段

建照編號	清運業者	負責人	統一編號	電話	計畫開挖期間	收容處理場所	土質代碼	載運數量	流向管制編號	功能
111莊建字第304號-國際(表土)	-	-	-	-	---	-	-	3054	BWG24889	檢視 計劃書
111莊建字第304號-嘉寶	-	-	-	-	---	-	-	12000	BWG24889	檢視 計劃書

\* 出土階段  第一階段  第二階段(未分階段一律勾第二階段)

計畫開挖期間  開始日期 至  結束日期

\* 清運業者

\* 統一編號

\* 負責人

\* 電話

\* 業者地址

\* 載運數量  (剩餘數量-33795)

\* 每次載運數量

\* 土質代碼

\* 收容處理場所

\* 場所地址

\* 流向管制編號

申請資料變更

新增項目

# 計畫資料 - 路線規劃

## 土方流向計畫

[申請資料變更](#)

基本資料 清運項目 清運數量 **路線劃設** 車輛 駕駛 審查表

字數請注意

NO	建照編號	土質代碼	收容處理場所	載運數量	運輸路線	功能
6598	111莊建字第304號-國際(表土)	-	-	3054.00		<a href="#">檢視</a>
6609	111莊建字第304號-嘉寶	-	-	12000.00		<a href="#">檢視</a>
6610	111莊建字第304號-日通	-	-	10675.00		<a href="#">檢視</a>
6611	111莊建字第304號-泓欣	-	-	504.00		<a href="#">檢視</a>
6612	111莊建字第304號-國際B6	B6	國際土石方資源堆置處理場	1552.00	路線一:工地-中平路-新五路一~三段-疏洪北路-防汛道路-成泰路三~四段-龍米路一段-關渡橋-民權路-大度路三~二段-國際土質場 路線二:工地-中平路-新北大道四~二段-台一線高架-中山橋-忠孝橋-環河快速道路-環河北路一~三段-延平北路六~七段-洲美快速道路-大度路一~二段-國際土質場	<a href="#">檢視</a>
6831	111莊建字第304號-淳家B7	B7	淳家土石方資源堆置場	2032.00	路線一:工地→中平路→中原路→中環路三段→台65→新五路二段→成泰路一段98巷→台64→商港路→臨港大道→台61甲→台61→台15→東華路→淳家土石方資源堆置場 路線二:工地→中平路→中原路→中環路三段→台65→新五路二三段→疏洪北路→洲后路→成泰路三四段→龍米路一二段→觀海大道→忠孝路→台61線→台15線→東華路→淳家土石方資源堆置場	<a href="#">檢視</a>

編輯路線

收容處理場所

\* 運輸路線

確定

0 / 255



# 計畫資料 - 車輛 / 駕駛

引入的部分請用逗號分開

不能使用的資料需要刪除

## 土方流向計畫

基本資料 清運項目 清運數量 路線劃設 車輛 駕駛 審查表

駕駛姓名	身分證字號	駕駛電話	駕照效期	狀態	功能
目前沒有資料					

### 引用匯入

請輸入駕駛身分證字號(上限為100筆)

加入

駕駛姓名	身分證字號	駕駛電話	駕照效期	狀態	功能
目前沒有資料					

取消 確定



# 計畫資料 - 審查表

## 土方流向計畫

[申請資料變更](#)

基本資料 [清運項目](#) [清運數量](#) [路線劃設](#) [車輛](#) [駕駛](#) [審查表](#)

### 文件下載

申報文件切結書

### 共同應檢附項目

序號	檢查項目	承辦人確認	上傳附件
1	建築工程營建剩餘土石方暨泥漿處理計畫乙式貳份	<input type="radio"/> 有 <input checked="" type="radio"/> 無	<a href="#">選擇檔案</a>
2	建築執照正反面影本	<input type="radio"/> 有 <input checked="" type="radio"/> 無	<a href="#">選擇檔案</a>
3	無發現紅火蟻之自主檢查表	<input type="radio"/> 有 <input checked="" type="radio"/> 無	<a href="#">選擇檔案</a>
4	建築執照加註事項是否涉及環境影響評估？（倘涉及需加會環保局）	<input type="radio"/> 有 <input checked="" type="radio"/> 無	<a href="#">選擇檔案</a>