

檔 號：
保存年限：

臺北市政府都市發展局 函

地址：臺北市信義區市府路1號南區一樓
承辦人：薛華達
電話：02-27208889/1999轉8377
電子信箱：bm1923@mail.taipei.gov.tw

受文者：臺北市建築師公會

發文日期：中華民國110年3月8日
發文字號：北市都授建字第1106132786號
速別：普通件
密等及解密條件或保密期限：
附件：如主旨 (14417623_1106132786_1_ATTACHMENT1.pdf、
14417623_1106132786_1_ATTACHMENT2.pdf、14417623_1106132786_1_ATTACHMENT3.pdf、
14417623_1106132786_1_ATTACHMENT4.pdf)

主旨：函轉衛生福利部國民健康署來函，為增加勞工之健康照
護，惠請協助推動營造建築業勞工口腔黏膜檢查(口腔癌
篩檢)案，請轉知所屬會員知照辦理，請查照。

說明：依據衛生福利部國民健康署110年2月24日國健癌字第
11003001791號函辦理。

正本：台北市不動產開發商業同業公會、臺灣區綜合營造業同業公會、臺北市建築師公
會、台灣省建築師公會台北市聯絡處

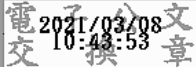
副本：

衛生福利部國民健康署 函

地址：10341臺北市大同區塔城街36號
傳 真：
聯絡人及電話：楊小姐02-25220777
電子郵件信箱：shihing@hpa.gov.tw

受文者：臺北市政府都市發展局

發文日期：中華民國110年2月24日

發文字號：國健癌字第11003001791號

速別：普通件

密等及解密條件或保密期限：

附件：附件1_30人成團免費工地口腔黏膜檢查.pdf、附件2_高檯檳職場篩檢活動醫院名單.pdf、附件3_國民健康署(工地)口腔黏膜檢查服務調查表.pdf (11003001791-1.pdf、11003001791-2.pdf、11003001791-3.pdf)

主旨：為增加勞工之健康照護，惠請貴機關協助推動營造建築業
勞工口腔黏膜檢查(口腔癌篩檢)案，請查照。

說明：

- 一、口腔癌為國人青壯年男性最常見的癌症之一，為國人男性癌症發生率和死亡率皆排名第4名，每年新增約八千人口腔癌個案，逾三千人死於口腔癌，其中多數患者有嚼檳榔或吸菸行為。
- 二、依據勞動部勞動及職業安全衛生研究所及本署資料分析顯示：營造業為口腔癌發生與死亡人數前三高行業之一，且多數勞工為家庭經濟支柱的壯年男性，其造成之勞動力損失與社會負擔不容忽視。
- 三、為推動營造業勞工口腔癌防治工作，本署提供免費到營建工地(或職場)口腔黏膜檢查(口腔癌篩檢)(附件1)，經篩檢與治療可有效阻斷癌前病變轉變為癌症，惠請貴機關轉知所屬營造工程單位，同意並協助工地之勞工受檢，篩檢相關資訊如下：

都市發展局 1100224



BCAA1103022428

- (一)資格對象：年滿18歲有嚼檳榔或吸菸之國人。
- (二)篩檢方式：由專科醫師至工地，進行受檢者口腔黏膜目視觸診。
- (三)篩檢時間：約2-3分鐘/人。
- (四)申請方式：請電洽各縣市合作醫療院所(附件2)或傳真「工地口腔黏膜檢查申請單」(附件3)予國民健康署楊小姐(電話：02-25220888轉777、779；傳真02-25220774)

四、另107年起，勞動部職業安全衛生署已將「配合國家政策，推動工作者保護相關事項」，納入「職業安全衛生優良公共工程及人員選拔」(下稱金安獎)之加分項目；相關訊息請至勞動部職業安全衛生署/職業安全/職業安全衛生獎項/推動職業安全衛生優良公共工程及人員選拔(<https://www.osha.gov.tw/1106/29646/1161/1163/>)。

正本：勞動部職業安全衛生署、經濟部水利署、交通部公路總局、內政部營建署、新北市政府城鄉發展局、臺北市政府都市發展局、桃園市政府都市發展局、臺中市政府都市發展局、臺南市政府都市發展局、高雄市政府都市發展局

副本：新北市政府衛生局、臺北市政府衛生局、桃園市政府衛生局、臺中市政府衛生局、臺南市政府衛生局、高雄市政府衛生局、淡江大學

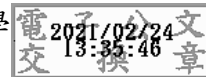



疼惜做工的人

口腔癌

- ♂ 台灣青壯年男性易罹患的癌症
- ♂ 每年新診斷逾8,000人,死亡逾3,400人
男性好發30-64歲 (近8成)
- ♂ 男性發生年齡中位數57歲!

危險因子

嚼食檳榔

吸菸

飲酒過量

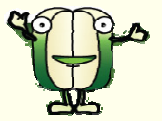

30人成團 免費到工地 口腔黏膜檢查



下載

掃描QR Code
或國民健康署署網
下載申請表



申請確認

電子郵件或傳真申請
致電確認
02-25220888 #777或#779



到點服務

專業醫療團隊
提供口腔黏膜檢查

保命 3步驟

拒絕
菸檳酒



定期篩檢

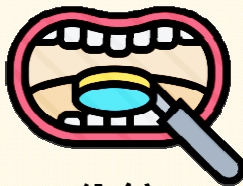

3分鐘

即早治療

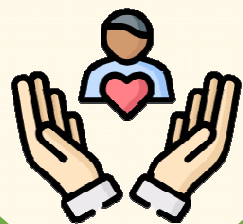

衛生福利部
國民健康署

國民健康署工地口腔黏膜檢查服務調查表

一、營造公司名稱：_____

二、總聯絡人：_____ 電話：_____ E-mail：_____ 傳真：_____

三、預估參與免費口腔黏膜檢查活動工地名單：

工程名稱	預估參與篩檢人數 (有菸/檳行為者)	可配合口腔癌篩檢 之月份(預估)	工地地址/位址	工地 聯絡人	聯絡方式
1.	人	年 月			
2.	人	年 月			
3.	人	年 月			
4.	人	年 月			
5.	人	年 月			
6.	人	年 月			

備註：

1. 篩檢對象：年滿 18 歲、有嚼檳或吸菸行為者。前開對象每場受檢人數(本國人)需達 30 人以上。
2. 本調查表填妥後，請於預估活動至少 1 個月前，mail 回傳至 shihting@hpa.gov.tw 與 yang0035@hpa.gov.tw，或傳真：(02)25220774 或郵寄至 10341 台北市大同區塔城街 36 號「國民健康署 癌症防治組 楊小姐 收」。將盡快為您聯繫安排醫事機構服務。
3. 有任何工地篩檢安排事宜，請洽國民健康署 楊小姐 02-25220888 轉 777 或 簡小姐 02-25220888 轉 779。

縣市別	機構名稱	110年窗口	110年聯絡電話
臺北市	國立臺灣大學醫學院附設醫院	徐筱芸個案管理師	02-23123456#66530
臺北市	臺北榮民總醫院	楊安娜副護理長	(02)2875-7337#106
桃園市	長庚醫療財團法人林口長庚紀念醫院	陳文鳳行政助理	03-3281200#2513
臺中市	中國醫藥大學附設醫院	陳佩瑜癌篩個管師	04-22052121#4823
高雄市	長庚醫療財團法人高雄長庚紀念醫院	陳郁雯癌症篩檢陽追管理師	07-7317123#3325
臺北市	台灣基督長老教會馬偕醫療財團法人馬偕紀念醫院	李欣真護理師	02-25433535#3491
臺北市	醫療財團法人辜公亮基金會和信治癌中心醫院	康承敏助理	02-28970011#3388
臺中市	臺中榮民總醫院	古靜華篩檢護理師	04-23592525#3831
彰化縣	彰化基督教醫療財團法人彰化基督教醫院	李佩玲個案管理師	04-7238595#7222
臺南市	國立成功大學醫學院附設醫院	高文婕研究助理	06-2353535轉3056
臺南市	奇美醫療財團法人奇美醫院	李芯儀研究助理	06-2812811轉53290
高雄市	高雄榮民總醫院	王齡聆專任研究助理	07-3422121#73080
高雄市	財團法人私立高雄醫學大學附設中和紀念醫院	陳詠嘉組員	07-3121101轉6054
臺北市	三軍總醫院附設民眾診療服務處	陳采矜研究助理	02-87923311#10719
嘉義縣	長庚醫療財團法人嘉義長庚紀念醫院	陳宥菁研究助理	05-362000#3738
新竹市	國立臺灣大學醫學院附設醫院新竹分院	吳慧君執行秘書	03-5326151#4502
嘉義市	戴德森醫療財團法人嘉義基督教醫院	陳明招護理師	05-2765041#6150
新北市	醫療財團法人徐元智先生醫藥基金會亞東紀念醫院	梁仕潔助理管理師	(02)7728-1243
臺中市	中山醫學大學附設醫院	蘇在慧研究助理	04-24739595#21765
臺南市	奇美醫療財團法人柳營奇美醫院	羅張嫻嫻小組長	06-6226999*77662
高雄市	義大醫療財團法人義大醫院	蔡宜芳研究助理	07-6150011轉5198
臺北市	國泰醫療財團法人國泰綜合醫院	劉美專篩檢個管師	(02)2708-2121#1047
臺北市	新光醫療財團法人新光吳火獅紀念醫院	周梅卿護理長	(02)28332211-2729
臺北市	振興醫療財團法人振興醫院	賴玫瑜癌篩個管師	02-28264400#2562
臺北市	臺北醫學大學附設醫院	潘可欣行政助理	(02)2737-2181-3915
基隆市	長庚醫療財團法人基隆長庚紀念醫院	譚美蘭篩檢員	0224313131-2383
新竹市	台灣基督長老教會馬偕醫療財團法人新竹馬偕紀念醫院	李彥慧護理師	03-5166868#6206
新北市	佛教慈濟醫療財團法人台北慈濟醫院	廖怡甄行政	02-66289779*8008
新北市	衛生福利部雙和醫院〈委託臺北醫學大學興建經營〉	周善慧個案管理師	02-22490088#2074
臺中市	童綜合醫療社團法人童綜合醫院	李美慧個篩師	0426581919

桃園市	衛生福利部桃園醫院	陳佳漢癌篩個管師	(03)3699721#1294
高雄市	義大醫療財團法人義大癌治療醫院	蔡宜芳研究助理	07-6150022轉5198
新北市	天主教耕莘醫療財團法人耕莘醫院	林逸卉健促師	(02)22193391#67260
臺中市	佛教慈濟醫療財團法人台中慈濟醫院	許露尹股長	04-36060666#4040
臺北市	臺北市立聯合醫院(仁愛院區)	張涵淳研究助理	2709-3600轉3568
臺北市	臺北市立萬芳醫院—委託財團法人臺北醫學大學辦理	曾惠欣癌篩護理師	(02)2930-7930#1856
臺中市	光田醫療社團法人光田綜合醫院	劉宜婷助理	0426625111#2564
雲林縣	國立臺灣大學醫學院附設醫院雲林分院	林佩儀癌篩助理	05-5323911#5056
嘉義縣	佛教慈濟醫療財團法人大林慈濟醫院	丁玉婷股長	05-2648000#5769
高雄市	高雄市立大同醫院(委託財團法人私立高雄醫學大學附設中和紀念醫院經營)	張鈺翎組長	07-2911101轉8521
高雄市	阮綜合醫療社團法人阮綜合醫院	范韶真護理師	07-3351121#1618
花蓮縣	佛教慈濟醫療財團法人花蓮慈濟醫院	彭慧珊組長	03-8561825#13112
宜蘭縣	醫療財團法人羅許基金會羅東博愛醫院	蔡佳芳癌症篩檢管理師	(03)9543131#3121
臺中市	亞洲大學附屬醫院	田雅馨護理師	04-37061668#1075
臺中市	澄清綜合醫院中港分院	劉素如篩檢個管師	04-24632000#32106
彰化縣	彰化基督教醫療財團法人林基督教醫院	余采眉護理師	04-8381456#2071
嘉義市	天主教中華聖母修女會醫療財團法人天主教聖馬爾定醫院	羅伊妙組長	(05)2756000轉2277
新北市	行天宮醫療志業醫療財團法人思主公醫院	陳羽暄癌篩護理師	02-26723456#8707
新北市	國泰醫療財團法人汐止國泰綜合醫院	王韋智辦事員	(02)26482121-8656
桃園市	聯新國際醫院	黃錦蓉個案管理師	03-4941234#4165
宜蘭縣	國立陽明大學附設醫院	林久郁個管師	03-9325192#12260
臺中市	仁愛醫療財團法人大里仁愛醫院	洪宜榛個管師	04-24819900#11971
彰化縣	秀傳醫療社團法人秀傳紀念醫院	吳雅媚組長	04-7256166#85052
臺南市	台南市立醫院(委託秀傳醫療社團法人經營)	陳筱函組長	06-2609926#26131
臺南市	台灣基督長老教會新樓醫療財團法人台南新樓醫院	陳鳳宜個管師	06-2748316#5606
臺南市	臺南市立安南醫院—委託中國醫藥大學興建經營	林美岑護理師	(06)3553111*1130
高雄市	國軍高雄總醫院附設民眾診療服務處	聶豫南專任助理	07-7991922
高雄市	高雄市立小港醫院(委託財團法人私立高雄醫學大學經營)	李信賢組員	(07)8036783-3428
屏東縣	屏基醫療財團法人屏東基督教醫院	劉慧玲督導	08-7368686#7937
臺東縣	台灣基督長老教會馬偕醫療財團法人台東馬偕紀念醫院	孫芙岑護理師	089-310150#498
桃園市	敏盛綜合醫院	楊岱穎篩檢個案管理師	03-3179599*7358

臺中市	衛生福利部臺中醫院	蔣素珍癌篩個管師	04-22294411-2169
臺中市	林新醫療社團法人林新醫院	黃婉柔口篩衛教師	04-22586688#6556
臺中市	衛生福利部豐原醫院	邱如君預防保健服務專員	04-25271180#1122
臺北市	基督復臨安息日會醫療財團法人臺安醫院	李祥瑞組長	(02)2771-8151#2336
宜蘭縣	天主教靈醫會醫療財團法人羅東聖母醫院	蔡佩珊護理師	03-9544106#6240
苗栗縣	大千綜合醫院	李艷珍管理師	(037)387125#51502
彰化縣	秀傳醫療財團法人彰濱秀傳紀念醫院	邱莉婷助理專員	(04)7813888#72156
屏東縣	衛生福利部屏東醫院	江黎護理師	08-7363011轉2020
屏東縣	安泰醫療社團法人安泰醫院	陳美蓉個案管理師	08-8329966*3089
雲林縣	彰化基督教醫療財團法人雲林基督教醫院	黃瀨儀個案管理師	05-5871111#2025
臺北市	臺北市立聯合醫院(中興院區)	謝麗君護理長	02-25523234#3253
臺北市	臺北市立聯合醫院(忠孝院區)	吳其昀護理師	02-27861288
新竹市	國泰醫療財團法人新竹國泰綜合醫院	陳彥伶個案管理師	03-5278999轉5211
嘉義市	臺中榮民總醫院嘉義分院	蔡育璇專案行政助理	052359630#2549
新北市	新北市立聯合醫院	鄭雅娟護理師	(02)29829111轉3372
新北市	衛生福利部臺北醫院	連佳琪約用初級專員	0222765566轉1796
新北市	天主教耕莘醫療財團法人永和耕莘醫院	陳韻如癌篩個管師	0266373658
新竹縣	東元醫療社團法人東元綜合醫院	魏名慧個管師	03-6207940
苗栗縣	衛生福利部苗栗醫院	劉念韋護理師	037-261920*1229
臺中市	國軍臺中總醫院附設民眾診療服務處	陳宥豪醫務行政士	04-36087951
臺中市	澄清綜合醫院	卓伊紋課長	04-24632000轉66318
彰化縣	衛生福利部彰化醫院	黃星萍護理師	04-8298686#1221
彰化縣	彰化基督教醫療財團法人鹿港基督教醫院	林淑婷個案管理師	047779595轉8110
南投縣	衛生福利部南投醫院	許文露癌症個管師	(049)2231150#2323
臺南市	衛生福利部臺南醫院	薛麗娜個案管理師	(06)2200055#2612
臺南市	台灣基督長老教會新樓醫療財團法人麻豆新樓醫院	張瑀芳陽性個管師	06-5702228-1202
臺南市	郭綜合醫院	吳懿萱癌篩個管師	06-2221111#1231
高雄市	高雄市立聯合醫院	陳淑玲護理長	07-5552565#2999
高雄市	國軍高雄總醫院左營分院附設民眾診療服務處	施筱涵計畫專任助理	07-5817121
屏東縣	寶建醫療社團法人寶建醫院	林心怡助理專員	08-7665995#1368
屏東縣	輔英科技大學附設醫院	謝燕卿社區護士	08-8323146#1533

新竹縣	中國醫藥大學新竹附設醫院	劉佩荃護理師	03-5580558#1286
臺北市	臺北市立聯合醫院(和平婦幼院區)	李亦棋門診護理師	(02)23889595#2116
桃園市	長庚醫療財團法人桃園長庚紀念醫院	林儀君行政主辦	03-3196200#3349
高雄市	安泰醫院	林佩琦組長	07-8017856#613
嘉義市	陽明醫院	徐麗容癌篩個管護士	05-2252000#3786
臺北市	臺北市立聯合醫院(陽明院區)	唐于雅個管師	(02)28353456#5564
高雄市	天主教聖功醫療財團法人聖功醫院	陳麗娥組長	07-2238153#6189
彰化縣	員林何醫院	張慧臻護士	04-8343838*123
桃園市	沙爾德聖保祿修女會醫療財團法人聖保祿醫院	王曉慧菸檳個管師	03-3613141#2135
臺北市	康寧醫療財團法人康寧醫院	陳智佳專員	02-26345500