

臺北市建築師公會 函

地 址：110 臺北市信義區基隆路 2 段 51 號 13 樓

連絡人：謝明璋 02-23773011 轉 217

傳 真：02-27326906

受文者：全體會員

免 用 印 信

發文日期：中華民國 108 年 2 月 27 日

發文字號：108(十七)會字第 0477 號

速別：最速件

附件：報名表、護照應注意事項說明、行程表

主旨：本會舉辦「德瑞四大名峰 12 日景觀考察」活動，歡迎會員及眷屬踴躍報名參加，請 查照。

說明：

一、活動日期、名額、報名截止日詳如下表：

	活 動 日 期	名 額	報 名 截 止 日
第一梯次	108 年 5 月 15 日~5 月 26 日	35 名	108 年 3 月 14 日
第二梯次	108 年 5 月 29 日~6 月 9 日	35 名	108 年 3 月 21 日

二、集合出發時間及地點：

	集 合 出 發 時 間	集 合 地 點
第一梯次	108 年 5 月 15 日晚上 20:00	國父紀念館光復南路側門
	108 年 5 月 15 日晚上 20:20	中山區行政中心(松江路 367 號)
第二梯次	108 年 5 月 29 日晚上 20:00	國父紀念館光復南路側門
	108 年 5 月 29 日晚上 20:20	中山區行政中心(松江路 367 號)

※自行前往者請於晚上 21:20 整桃園機場第一航廈中華航空公司團體櫃台集合。

三、團費：包含領隊、司機、導遊小費及國父紀念館、中山區行政中心至桃園機場遊覽車之接送，自行往返桃園機場者，不得要求退還車資。

團員人數	16~20 人	21~25 人	26~35 人
每人團費	129,900 元(刷卡)	129,300 元(刷卡)	127,500 元(刷卡)
(兩人一房)	129,900 元(現金)	127,800 元(現金)	126,000 元(現金)

四、報名及繳費方式：

(一)報名時請先繳交訂金每名 **新台幣 12,500 元** 及護照影本，團費餘款於旅行社辦理說明會時繳清 (團費不含申辦護照費用)。

(二)繳費方式

繳費方式		說明	備註
方式一	現金	限請於上班時間至公會繳交	限請於上班時間內連同『報名表』傳真至 02-27326906 並立即來電確認傳真是否收到。連絡人謝明璋先生 TEL:02-23773011 分機 217。
方式二	電匯	帳號：華南銀行世貿分行 156100007511 戶名：台北市建築師公會	
方式三	信用卡	填寫信用卡刷卡表單 (如附件)	
※恕不接受電話及未附電匯單或刷卡表單之報名表。			

五、報名資格：限本會會員及眷屬(眷屬包括單身會員之攜伴及行動不便會員之照顧者，會員未報名眷屬不得參加)。

六、報名後，因有要務取消參加或更改梯次者，其扣款標準如下：(以下日期包含例假日)

(一)出國前第 16 日至 30 日書面通知取消者，扣每位團費 **新台幣 12,500 元** (約佔出團費用比例百分之十)。

(二)出國前第 8 日至 15 日書面通知取消者，扣每位團費 **新台幣 25,000 元** (約佔出團費用比例百分之二十)。

(三)出國前第 3 日至 7 日書面通知取消者，扣每位團費 **新台幣 37,500 元** (約佔出團費用比例百分之三十)。

(四)出國前 1 日至第 2 日書面通知取消者，扣每位團費 **新台幣 62,500 元** (約佔出團費用比例百分之五十)。

(五)出國當天書面通知或出國開始後通知取消者或未通知取消而不參加者，扣團費之全額。

(六)如於出發 30 天前取消參團若旅行社證明已有實際費用產生得就其實際費用請求賠償。

七、辦理新護照或護照過期者，請洽中國時報旅行社(02)6608-3163 陳美婕小姐辦理。

八、報名表、護照注意事項說明表及行程表詳附件。

※九、本活動適用會員福利多元化辦法。

正本：全體會員

臺北市建築師公會

**臺北市建築師公會 108 年度國外旅遊
 德瑞四大名峰 12 日景觀考察報名表**

FAX : 02-2732-6906

參加梯次 108 年 5 月 15 日~5 月 26 日
 108 年 5 月 29 日~6 月 9 日

會員 證號	出生日期	身分證字號	護照英文姓名	需重辦 護照 V)	素食 (V)
會員 姓名					
眷屬 姓名					
眷屬 姓名					
眷屬 姓名					
眷屬 姓名					

以上參加人數共計_____名，繳交金額共計_____元。

- 備註：1. 護照影本務必請於報名時同時繳交。
 2. 恕不接受電話及未附電匯單或刷卡表單之報名表。

採方式二電匯繳費：電匯後請將電匯單貼在此處後傳真。

匯款單黏貼處

帳號：華南銀行世貿分行
 156100007511
 戶名：台北市建築師公會

※恕不接受電話及未附電匯單或刷卡表單之報名表※

※ 限於上班時間內傳真至本會專線 02-27326906，並請立即來電 02-23773011#217
 向連絡人謝先生確認是否收到。

臺北市建築師公會 108 年度國外旅遊活動
【護照應注意事項說明】

一	有護照者：護照正本（須簽名）有效日期須自出發日起六個月後，如不符視同無護照者。
二	<p>辦理新護照者：</p> <ol style="list-style-type: none"> 1. 身份證正本。 2. 兩吋彩色照片 2 張(6 個月內近照、正面、脫帽、背景為白底之光面照片，頭部至下巴須為 3.2 至 3.6 公分，不能使用學士、藝術、生活、數位照相機拍的照片)。 3. 小孩子未滿 18 歲，需附上父母親其中一方之身份證正本, 若父母親離婚須再提供戶籍謄本正本 1 份。 4. 小孩子未滿 14 歲，無身份證需戶口名簿正本或戶籍謄本正本 1 份。 5. 男性第一次辦護照，自 16 歲之當年元月 1 日起至 36 歲當年 12 月 31 日止。要準備退伍令正本。 6. 如果重辦護照的話，需繳交舊護照，舊護照是退伍前辦的話必需繳退伍令，但如果退伍後辦的舊護照則不必繳退伍證正本。 7. 工作天數：5 天。 8. 遺失護照一定要先到管區警察局分局報案才能申請(工作天數 6 天半, 有效期 3 年)。 9. 更改名字需戶籍謄本 1 份。 <p>※註：未滿十八歲者需附上身分證影本或戶口名簿影本及戶籍謄本正本一份（三個月內），需附上指定格式之父母同意書（父母同行也要寫），並需貼上父母身份證影本及父母簽名（無論父母是否同行都必須簽署）。</p>
三	旅行社代辦證件費用：護照工本費 1500 元/人。
四	建議無護照及護照過期者自行向外交部領事事務局申辦，以免個人資料外流。
五	申辦護照相關資訊，請上外交領事事務局網站 (http://www.boca.gov.tw/np.asp?ctNode=673&mp=1)

聯絡人：中國時報旅行社 02-6608-3163 陳美婕小姐

致臺北市建築師公會

地址：110 臺北市信義區基隆路 2 段 51 號 13 樓

電話：(02)2377-3011 傳真：(02)2732-6906

※本人因無法親自至臺北市建築師公會刷卡繳費，特立此授權同意書，以信用卡支付下述款項

信用卡別	<input type="checkbox"/> VISA Card <input type="checkbox"/> Master Card <input type="checkbox"/> 聯合信用卡 <input type="checkbox"/> JCB		
發卡銀行			
信用卡卡號			
信用卡有效期限	西元	年	月止
消費日期	民國	年	月 日 (請以傳真日期為填寫)
卡片背面簽名欄 上數字後三碼			
付款總金額	新台幣 萬 千 百 拾 元整 (請以大寫金額填寫：壹、貳、參、肆、伍、陸、柒、捌、玖、零)		
簽名	(與卡片背面簽名一致)		
商店代號	(此欄由公會填寫即可)	授權碼	(此欄由公會填寫即可)
※持卡人同意依照信用卡使用約定，一經使用或訂購物品，均應按所示之全部金額，付款予發卡銀行。			

【會員資料】

會員證號		會員姓名	
連絡電話			
繳款項目	德瑞四大名峰 12 日景觀考察活動訂金		

※限於上班時間內傳真至本會專線 02-27326906，並請立即來電 02-23773011 分機 217 謝明璋確認是否收到。

臺北市建築師公會 108 年度國外旅遊活動

德瑞四大名峰 12 日景觀考察

暢遊歐洲屋脊少女峰、皮拉特斯山、馬特洪峰、白朗峰四大名峰

出發日期：第一梯次：108.05.15(三)~108.05.26(日)





第二梯次：108.05.29(三)~108.06.09(日)



行程表：







☞:巴士 bus / ✈:飛機 plane / 🚆:火車 train / 🚗:汽車 car / 🚊:電車 streetcar

有★標記為入內參觀 ▲下車遊覽 ●特別安排（無符號註記之景點為行車經過遊覽）

	當日主題	建議行程內容
第一天	台北 ✈ 法蘭克福 《德國》	懷著雀躍的心情前往桃園國際機場集合，專人替您辦理完登機手續後，搭乘豪華客機飛往德國中部第一大城—法蘭克福，今晚將宿於機上，祝您一夜好眠！ 參考班機：CI061 TPE/FRA 23:10/06:50+1
	早: X	午: X
	晚: 機上簡餐	
	宿: 機上	
第二天	法蘭克福 🚗 (114km) 萊茵河遊船 🚗 (145km) 海德堡	班機於早上抵達法蘭克福，在通過海關證照查驗後，隨即前往搭乘萊茵河遊船續前往南德著名的大學城-海德堡，因拍攝電影“學生王子”而聞名的大學城—海德堡，首先前往矗立在山坡上的古堡，俯視美麗如畫的內卡河風光，不要忘了到地下室瞧瞧由 130 顆橡樹製成的大酒桶，而旁邊一個滿臉通紅的侏儒雕像，則是大酒桶的守護者；接著來到鵝卵石覆蓋的市集廣場，廣場上座落著一棟美輪美奐的建築，則是 16 世紀的騎士之家，現為一家旅館；之後前往有石獅噴泉守護的大學廣場，您可漫步於典雅古意的大學城徒步區。
	早: 機上	午: 豬腳風味餐
	晚: 中式六菜一湯	
	宿: Best Western Hotel Hofgut Sternen 或 Wyndham Garden	

<p>第三天</p>	<p>海德堡  (216km) 蒂蒂湖  (152km) 伯恩 《瑞士》  (112km) 琉森</p>	<p>今日早餐後前往黑森林區，車行於一望無際的林區，風光秀麗令人陶醉。蒂蒂湖為德境內水質達到飲用標準的最大天然湖泊，擁有許多傳說的蒂蒂湖猶如一位迷人的少女，使黑森林充滿了神秘與嫵媚，在此您可悠閒地享受湖區迷人的美景，並造訪聞名的黑森林咕咕鐘工藝坊，晚餐享用蒂蒂湖湖區特有的鱒魚餐及黑森林蛋糕。午餐後前往瑞士首都—伯恩 Bern 這個市名是源自熊的“Bear”傳說。</p> <p>建造這座城市的柴林根家族決定要以第一個獵取的動物為城市名，而這一個就是熊，故在市區處處可見以熊圖案或熊為主題的事物。【伯恩】中世紀風味的建築襯以鮮花艷麗的妝扮，造就了伯恩獨特的美，象徵城市起源的◎熊坑、歷時數百年而依舊精準的◎鐘塔，可俯瞰舊城全景的◎玫瑰花園等，皆是不可錯過的精彩景點，而其總長約六公里的購物拱廊，您可享受在有頂長廊中購物逛街的樂趣，還可體驗伯恩的咖啡與餐廳文化，夜宿蜜月之鄉—琉森。</p>	
<p>早:飯店美式</p>		<p>午:鱒魚餐及黑森林蛋糕</p>	<p>晚: 西式套餐(三道式)</p>
<p>宿:Radisson Blu Hotel</p>			
<p>第四天</p>	<p>琉森  (15km) 皮拉特斯  (15km) 琉森</p>	<p>今日將探訪瑞士盧森皮拉特斯鐵路的起站，位於琉森西邊 12 公里的湖畔小站(Alpnachstad)，隨後搭乘全世界最陡峭的★齒軌電車，傾斜角度為 48 度，直上皮拉特斯山。隨著纜車緩緩上升，可以看到整個琉森與琉森湖的全景，然後是草地、樹木以及山壁上裸露的岩石，到達山頂時，如果天氣好，還不但可以看到少女峰、艾格峰，還能遠眺德國的黑森林。</p> <p>午後前往瑞士的琉森湖區，參觀琉森最著名的獅子紀念碑，象徵著瑞士傭兵保護法國國王而犧牲的獅子雕刻，亦被馬克吐溫稱為“世界上最悲傷的岩石”可見雕工之細膩。之後您可漫步於訴說琉森歷史且聞名於世的卡貝爾木橋，此橋亦為琉森地標。隨後您可於琉森湖濱街道或選購瑞士著名的手錶。或自由購買各式琳瑯滿目的紀念品。</p>	
<p>早: 飯店美式</p>		<p>午: 西式套餐(三道式)</p>	<p>晚: 西式套餐(三道式)</p>
<p>宿:Radisson Blu Hotel</p>			

<p>第五天</p>	<p>琉森  (72km) 安德馬特 Andermatt 冰河特快車 策馬特</p>	<p>今日將搭乘專車前往安德馬特，午後搭乘<u>冰河特快車</u>前往策馬特，冰河列車景觀火車。全程 291 公里，沿途經萊茵河、隆河、茵河的發源地、高原、峭壁、峽谷、森林、牧場、小鎮，景觀變化極大。全程如一次搭完，需時約 8 小時，我們將取風景最多變化的安德馬特至策馬特這段(約 4 小時)，讓您充分體會自然美景。</p>	
<p>早: 飯店美式</p>		<p>午:西式套餐(三道式)</p>	<p>晚:西式套餐(三道式)</p>
<p>宿:Hotel Schweizerhof Zermatt 或 Hotel Pollux</p>			
<p>第六天</p>	<p>策馬特</p>	<p>策馬特位於阿爾卑斯山海拔 1620 公尺，是一座零汙染、無噪音的小鎮，雖只有 5000 居民左右但知名度可是聲名大噪，因有舉世聞名的馬特洪峰做靠山，夏天成為瑞士重要避暑及登山處，冬天則成為滑雪勝地，一年四季觀光客總比當地居民還多，此地雖無觀光重點但置身於此可享受阿爾卑斯山的壯麗之美，和山中小鎮的寧靜絕俗。亦可從這裏眺望阿爾卑斯山中最著名的馬特洪峰 4478M，它那獨特的金字塔造形出類拔萃且傲然睥睨其他群峰的氣勢令人讚嘆。因此我們特別安排★搭乘登山電車前往位於海拔 3132 公尺的高奈葛拉特的瞭望台，從這裏可眺望阿爾卑斯山中最著名的馬特洪峰。</p>	
<p>早: 飯店美式</p>		<p>午:西式套餐(三道式)</p>	<p>晚:西式套餐(三道式)</p>
<p>宿: Hotel Schweizerhof Zermatt 或 Hotel Pollux</p>			
<p>第七天</p>	<p>策馬特  (98km) 夏慕尼 〈白朗峰纜車之旅〉  (173km) 茵特拉根</p>	<p>上午驅車前往夏慕尼，征服歐洲第一高峰將是件有意義的事兒，今晨讓我們搭乘★登山纜車登上海拔 3842 公尺高的南針峰，在這個歐洲最高的纜車站，眺望歐洲最高峰之【白朗峰】〈4810 公尺高〉，欣賞冰川處處、白雪封頂的奇景，感受群峰擁簇足下的磅礴氣勢。午後前往茵特拉肯。</p>	
<p>早:飯店美式</p>		<p>午:中式六菜一湯</p>	<p>晚: 西式套餐(三道式)</p>
<p>宿:Hotel Carlton Europe 或 Hotel Royal- St.Georges Interlaken</p>			

第八天	茵特拉根 〈少女峰火車之旅〉  (210km) 聖加倫	今日放鬆心情！展開位於歐洲屋脊的【少女峰之旅】，搭乘少女峰鐵道公司專屬的★齒軌火車，到達全歐洲最高的火車站〈3454公尺〉，車行途中，盡是宜人的牧野風光，牛鈴及大自然的聲音不絕於耳，在峰頂，您更可以欣賞到萬年冰宮內的各式冰像奇景，搭乘世界最高速的電梯登上史芬克斯觀景台，一覽飛泄冰河與冰海的迫人氣勢。午後專車前往瑞士東部的中心都市—聖加倫。	
早:飯店美式		午:西式套餐(三道式)	晚:西式套餐(三道式)
宿: Radisson Blu Hotel St.Gallen			
第九天	聖加倫  (85km) 波登湖遊船  (130km) 新天鵝堡  (4km) 福森	聖加倫，城內建於8世紀的聖加倫修道院是中世紀歐洲的學術藝術中心，但因其華麗的巴洛克式建築風格以及附屬的圖書館而被列入世界遺產。之後安排搭乘★遊船漫遊德瑞奧三國邊境湖泊—波登湖，湖面波光粼粼，映照著兩岸古樸典雅的城鎮、綠意盎然的葡萄園，絕美的景緻，讓人彷彿置身歐洲風景明信片中難以忘懷。隨後專車前往夢幻城堡—新天鵝堡，城堡的最初草稿為劇院畫家與舞台設計者所創造，故使其保有如夢如幻的不真實感，這也是很多童話卡通的取景借境地。讓人怦然動心，渡過悠閒的一天，	
早:飯店美式		午:西式套餐(三道式)	晚:西式套餐(三道式)
宿: Best Western Hotel Fussen 或 Hirsch Hotel			
第十天	福森  (246km) 羅騰堡  (178km) 法蘭克福	早餐後專車前往位於羅曼蒂克大道上的羅騰堡，素有“中世紀的珠寶”之稱，充份保持著中世紀文藝復興時期城市的風貌，而馬克特廣場、市政廳、古時鐘等皆是重要的景點。午後驅車前往法蘭克福。	
早:飯店美式		午:西式套餐(三道式)	晚:中式六菜一湯
宿: Leonardo Royal Hotel Frankfurt Conference Center			
第十一天	法蘭克福  台北	早餐後，帶著依依不捨的心情，前往機場，搭機返回甜蜜的家—台北，夜宿機上。 參考班機: CI 062 FRA/TPE 11:20/05:50+1	
早:飯店美式		午:機上	晚:機上
宿: 機上			

第十二天	台北	班機因時差之故，今日抵達桃園國際機場，結束快樂的德國、瑞士 12 天之旅，不捨中互道珍重，期待下一次的相逢，在美麗的歐洲！
早:機上	午: X	晚: X
宿: X		

參考航班: 中華航空

日期	航空公司	航班	起飛地	起飛時間	抵達地	抵達時間	飛行時間
去程	中華航空	CI061	桃園	23:10	法蘭克福	06:50+1	13小時 40分
回程	中華航空	CI062	法蘭克福	11:20	桃園	05:50+1	12小時 50分

費用包含

- 國際段來回經濟艙機票、兩地機場稅及兵險費。
- 行程表中註明之飯店住宿、餐食、行程、車資、門票。
- 簽證：申根免簽證。
- 保險：特別貼心為您加保:4100 萬履約保障險、500 萬責任險、30 萬意外事故醫療險、20 萬疾病醫療給付,讓您旅遊更安心。
- 備註--依財政部保險法規定：未滿 14 歲之未成年人及 70 歲以上或精神耗弱之人所簽訂之人壽或傷害保險契約之費用，其保險金額上限為新台幣二百萬元整，並自民國 92 年元月 1 日開始施行。(旅客亦請自行視需要投保個人平安險)。
- 含全程領隊、導遊、司機小費每人每日 10 歐元。
- 每天提供礦泉水一瓶。(遊覽車司機一般會備水，如額外有需要可自行向司機購買，約 2 歐)
- 台北市到桃園機場來回二定點接送。
- 每位團員提供歐洲 SIM 卡一張。

費用不含

- 護照新辦之工本費用 NT1,500-(新辦護照需準備:彩色 2 吋相片 2 張、身分證正本、工作天 7 天)
- 私人之電話費、洗衣費、飲料費、房間服務費、及其他個別要求之費用。
- 行李超重費(每件限 20 公斤)。
- 房間清潔小費每間每日歐元 1 元。

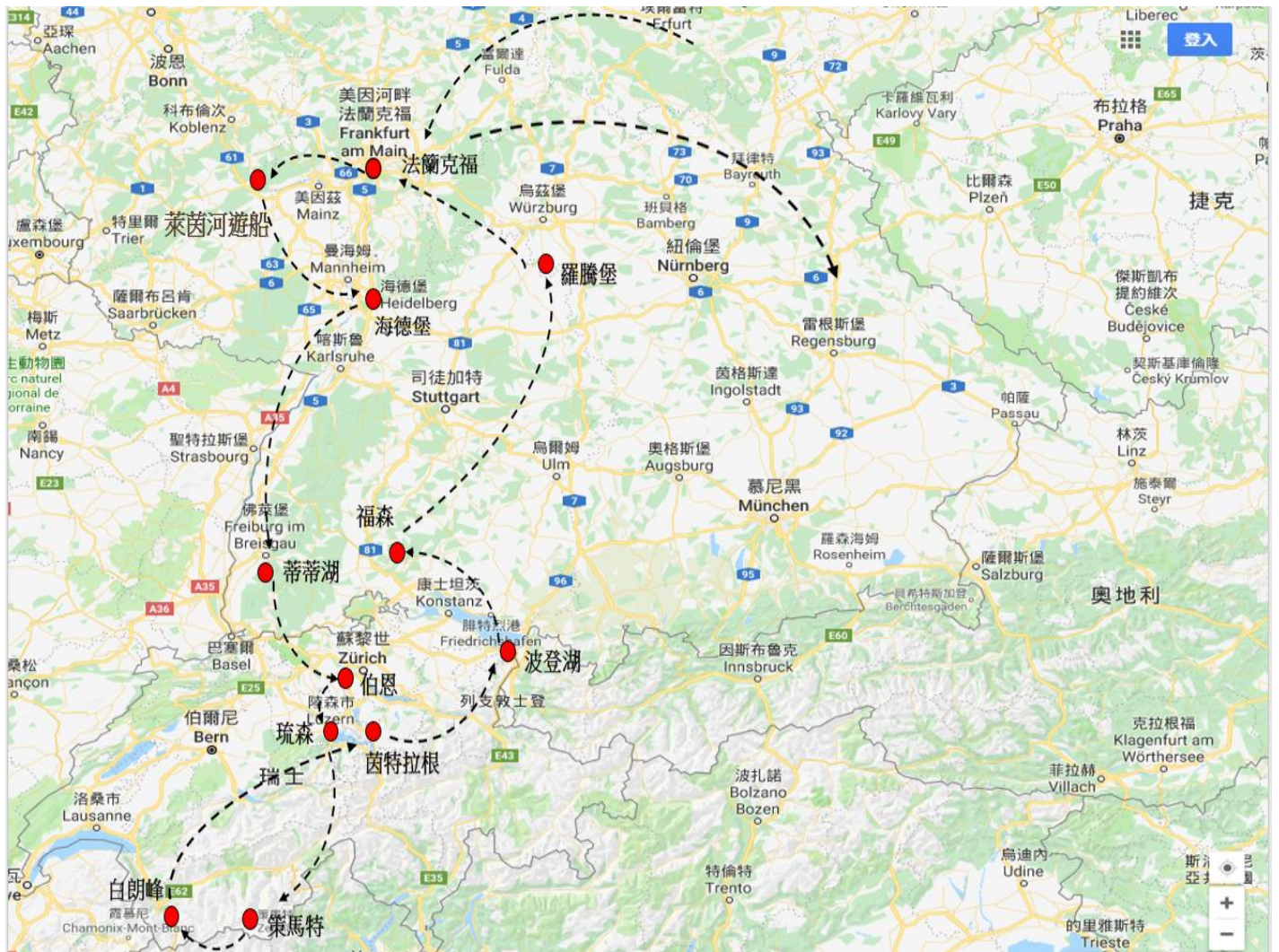



萊茵河
遊船



蒂蒂湖
蒂蒂湖是德國西南部巴登-符騰堡州黑森林南部的一個湖泊，據說得名於羅馬皇帝提圖斯。它的面積為1.3 km²，平均深度為20 米。蒂蒂湖由Feldberg 冰川形成，在更新世，冰碛物挖掘形成了今天的湖岸。這個湖泊的出口，海拔840 米，是Gutach河。



策馬特
馬特洪峰



海德堡



福森
新天鵝堡





Day2
Wyndham
Garden

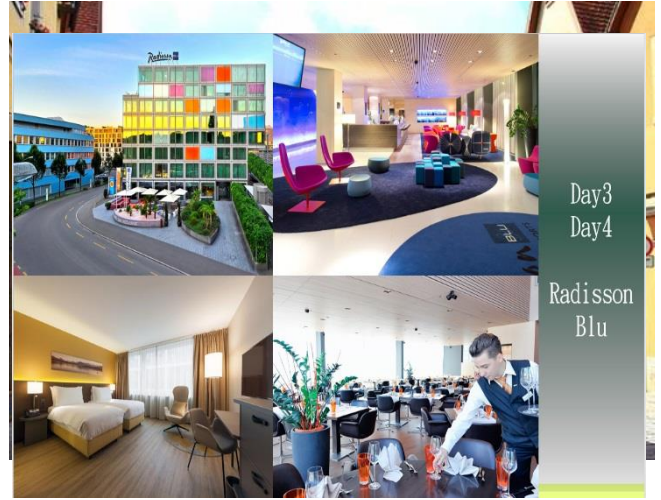

Day3
Day4
Radisson
Blu



Day3
Day4
Astoria
Hotel



Day5
Day6
Hotel
Schweizerhof
Zermatt



Day7
Hotel
Carlton
Europe

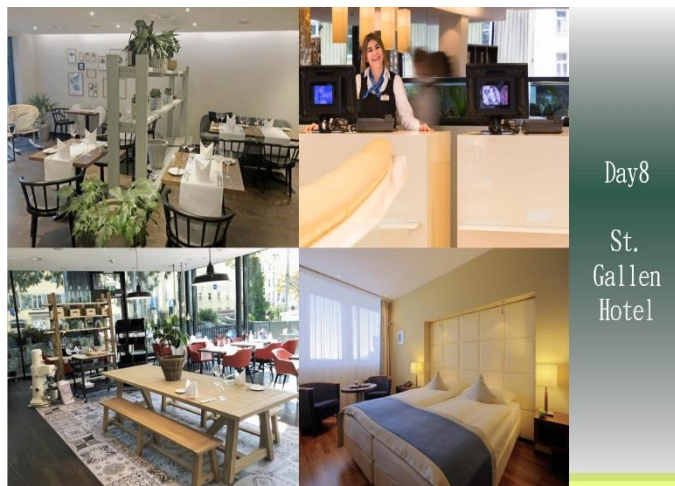

Day8
St.
Gallen
Hotel



Day9
Hirsch
Hotel



Day10
Radisson
Blu
Frankfurt